

СТУДЕНЧЕСКАЯ ЛИГА РЖД –

**эффективная организационно-
экономическая модель развития
молодых баскетболистов
в субъектах РФ**



АСБ

V.IAKSE

ИДЕОЛОГИЯ ПРОЕКТА

Создание на базе СЛ РЖД и выступающих в ней региональных студенческих сборных пилотной **эффективной организационно-экономической модели подготовки спортивного резерва** в субъектах РФ



ПРЕДПОСЫЛКИ ДЛЯ РЕАЛИЗАЦИИ ПРОЕКТА



ЗАКОНОДАТЕЛЬНЫЕ

Закрепленная в определении студенческой спортивной лиги задача по подготовке спортивного резерва (329-ФЗ)



СПОРТИВНЫЕ

Раннее завершение качественной спортивной подготовки у талантливых ребят, не успевших раскрыть потенциал к моменту выпуска из спортивной школы



СОЦИАЛЬНЫЕ

Молодые баскетболисты (до 23 лет) должны иметь возможность совмещать серьезные занятия спортом с получением качественного образования для успешной социальной интеграции после университета

ПРЕИМУЩЕСТВА ПРОЕКТА



ЭКОНОМИЧЕСКИЕ

- Распределение финансовой и организационной нагрузки благодаря возможности комплексного финансирования (министерство – командирование, университеты – спортивный зал, транспорт, федерация – экипировка и т. д.)
- Сравнительно невысокие командировочные расходы – уникальный формат проведения, учитывающий географию и спортивный уровень участников



СПОРТИВНЫЕ

- Продление качественного тренировочного процесса и конкурентной соревновательной практики у выпускников спортивных школ региона
- Подготовка спортивного резерва для профессиональных клубов, сборных команд России



СОЦИАЛЬНЫЕ

- Статус главной баскетбольной команды региона с перспективой роста до ПБК и повышенное внимание болельщиков
- Ощущение присутствия «большого» баскетбола в регионе
- «Свои» защищают честь региона

МЕХАНИЗМ РЕАЛИЗАЦИИ



ДИНАМИКА УЧАСТНИКОВ



СОСТАВ УЧАСТНИКОВ

КОМАНДЫ СЕЗОНА 2021/22

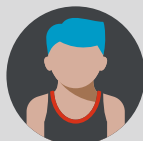

КОМАНДЫ УНИВЕРСИТЕТОВ

1. Гутид (Санкт-Петербург)
2. ИрГУПС (Иркутск)
3. КФУ (Симферополь)
4. МАИ (Москва)
5. МГАФК (Малаховка)
6. МГТУ им. Г. И. Носова (Магнитогорск)
7. МГУ (Москва)
8. ОрелГУ (Орел)
9. СКФУ (Ставрополь)
10. Спарта-КубГТУ (Краснодар)
11. СурГУ (Сургут)
12. ТИУ-Гвардия (Тюмень)
13. УдГУ-СШОР-3 (Ижевск)
14. УрГУПС (Екатеринбург)
15. УрФУ (Екатеринбург)

СБОРНЫЕ РЕГИОНОВ

16. Сборная Белгородской области
17. Сборная Кемеровской области
18. Сборная Кировской области
19. Сборная Пермского края
20. Сборная Челябинской области

КЛУБЫ

21. ИГУ-Иркут (Иркутск)
22. ЛГУ-Зенит (Санкт-Петербург)
23. РГЭУ-БАРС (Ростов-на-Дону)
24. Цмоки-Минск (респ. Беларусь)

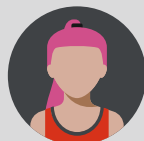

КОМАНДЫ УНИВЕРСИТЕТОВ

1. ВлГУ (Владимир)
2. ГУТиД (Санкт-Петербург)
3. КНИТУ-КТК (Казань)
4. МГТУ им. Г. И. Носова (Магнитогорск)
5. МИИТ (Москва)
6. НГУ им. Лесгафта (Санкт-Петербург)
7. ОрелГУ (Орел)
8. ПГТУ (Йошкар-Ола)
9. ПГУФКСиТ (Казань)
10. Спарта-КубГТУ (Краснодар)
11. СурГУ (Сургут)
12. ТИУ-Гвардия (Тюмень)
13. УдГУ-СШОР-3 (Ижевск)
14. УрГЭУ (Екатеринбург)
15. УрФУ Сима-Ленд (Екатеринбург)
16. ЧМ-Политех (Санкт-Петербург)

КЛУБЫ

17. КОР ПК (Пермь)
18. СГУ-Ника (Сыктывкар)
19. ЧГУ-Атланта (Чебоксары)

КОМАНДЫ СЕЗОНА 2022/23

100% команд сезона 2021/22
продолжат выступление в сезоне 2022/23

+ НОВЫЕ КОМАНДЫ-УЧАСТНИЦЫ:

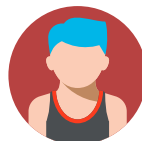

КОМАНДЫ УНИВЕРСИТЕТОВ

1. БГТУ «Военмех» (Санкт-Петербург)
2. «РПФ – Университет спорта» (респ. Татарстан)
3. РУС ГЦОЛИФК (Москва)
4. БК «Универ» (Пермский край)

СБОРНЫЕ РЕГИОНОВ

5. Сборная Хабаровского края

КЛУБЫ

6. БК «Уфимец» (респ. Башкортостан)
7. БК «Тверь – Политех» (Тверская обл.)
8. БК «Енисей» (Красноярский край)

НОВАЯ КАТЕГОРИЯ!

ИНОСТРАННЫЕ КОМАНДЫ

9. БК «Минск» (респ. Беларусь)
10. БК «Алматинский легион» (Казахстан)



КОМАНДЫ УНИВЕРСИТЕТОВ

1. МГУ (Москва)
2. РУС ГЦОЛИФК (Москва)

КЛУБЫ

3. БК «Енисей» (Красноярский край)
4. БК «Нефтяник – Политех» (Омская обл.)

НОВАЯ КАТЕГОРИЯ!

ИНОСТРАННЫЕ КОМАНДЫ

5. БК «Минск» (респ. Беларусь)
6. БК «Горизонт-2-РЦОП» (респ. Беларусь)



СОСТАВ УЧАСТНИКОВ

2021/22

2022/23

ПРИРОСТ

	2021/22	2022/23	ПРИРОСТ
КОМАНДЫ УНИВЕРСИТЕТОВ	31	37	+6
из них: МОНО (игроки одного университета)	6	8	+2
ПОЛИ (с усилением)	25	29	+4
СБОРНЫЕ РЕГИОНОВ	4	4	-
ПРОФЕССИОНАЛЬНЫЕ КЛУБЫ	5	10	+5
ИНОСТРАННЫЕ КОМАНДЫ	1	4	+3
ИТОГО	41	55	+14

ФОРМАТ ПРОВЕДЕНИЯ

ОКТЯБРЬ-ФЕВРАЛЬ

ФЕВРАЛЬ

МАРТ



РЕГУЛЯРНЫЙ ЧЕМПИОНАТ

3 раунда, 4 группы по 8 команд. Каждая команда играет 21 игру

ПЛЕЙ-ОФФ

Формат "Финал четырех"
Лучшие 20 команд, 2 игры

ФИНАЛ 8

Лучшие 8 команд,
3 игры, 1 чемпион



РЕГУЛЯРНЫЙ ЧЕМПИОНАТ

3 раунда, 3 группы по 8 команд. Каждая команда играет 21 игру

ФИНАЛ 8

Лучшие 8 команд,
3 игры, 1 чемпион

НАПРАВЛЕНИЯ БЮДЖЕТА НА УЧАСТИЕ КОМАНД



ЗАЛ

вместимостью
от 350 зрителей



МЕДИА-ПОДДЕРЖКА

- регулярно обновляемые соцсети
- поддержка региональных СМИ



ШОУ-ПРОГРАММА НА МАТЧАХ

- группа поддержки
- ведущий
- маскот
- музыкальное сопровождение
- конкурсы

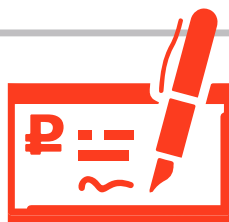

ЗАЯВОЧНЫЙ ВЗНОС В СЕЗОНЕ 22/23

375 000 руб - мужчины
130 000 руб - женщины



КОМАНДИРОВОЧНЫЕ РАСХОДЫ

1 000 000 - 2 000 000 руб



ОРГАНИЗАЦИЯ ДОМАШНЕГО ТУРА

150 000–250 000 руб



СПАСИБО ЗА ВНИМАНИЕ

